



## Importancia de la Producción de Café en la Región de Promecafe, Retos, Oportunidades y Cooperación Regional

René León Gómez- Secretario Ejecutivo



# Contenido

---

Acerca de PROMECAFE

Importancia de la Caficultura para la Región

Desafíos del Sector

- Rentabilidad

Oportunidades

Sostenibilidad

Conclusiones



# QUE ES PROMECAFE

ES UNA RED DE PAÍSES E INSTITUCIONES QUE TRABAJAN COORDINADAMENTE Y COLABORAN ENTRE SI PARA CONTRIBUIR AL DESARROLLO TECNOLÓGICO Y MODERNIZACIÓN DEL SECTOR CAFETALERO DE LA REGIÓN.





# Quienes integran a PROMECAFE

10 PAÍSES DE LA REGIÓN:  
INSTITUCIONES CAFETALERAS

- MÉXICO
- GUATEMALA
- HONDURAS
- EL SALVADOR
- NICARAGUA
- COSTA RICA
- PANAMÁ
- PERÚ
- JAMAICA
- REPUBLICA DOMINICANA



# ORGANISMOS Técnicos Especializados

---

-Instituto Interamericano de Cooperación para la Agricultura (IICA)

- Apoyo Técnico, Respaldo Jurídico, Administración

-Centro Agronómico de Investigación y Enseñanza (CATIE)

-Centro Internacional de Investigaciones Agronómicas para el Desarrollo (CIRAD)

-World Coffee Research (WCR)

- Red de Especialistas
- Apoyo y Asesoría Técnica
- Financiamiento





---

# PRINCIPALES RESULTADOS

# Resultados

- Dominio tecnológico para hacer frente a las amenazas sanitarias.
  - Roya, Broca, otras
    - Control Etológico de la Broca
- Fortalecimiento del recurso humano en la región.
  - Doctorados, maestrías, catadores, beneficiadores
- Institucionalización de la cooperación técnica recíproca horizontal entre instituciones.
- Mejoramiento genético.
  - Variedades de café de alta producción y calidad.
  - Híbridos F1
    - Resistencia enfermedades, plagas, calidad taza





# Resultados

- Manejo integrado de plagas
  - Control biológico de la broca (parasitoides)
  - Hongos entomo-patógenos
  - Caracterización de nematodos parasíticos del café
- Desarrollo de sistemas agroforestales con café para la producción sostenible.
- Reconversión del beneficiado del café
  - Ahorro de agua, conservación de la calidad y reducción de la contaminación ambiental. (Beneficios ecológicos)
- Valorización de cafés especiales
  - Indicaciones geográficas, marcas colectivas, denominación origen

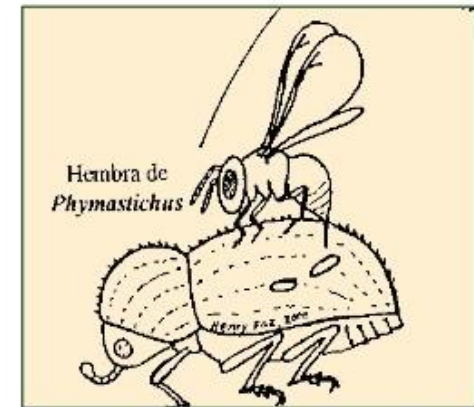

*Phymastichus coffea*



# Importancia del Café para los países de la región

- Producción de 34 millones de sacos 46 kg (\$4,500 millones)
  - 26% del café arábico del mundo
  - América Latina produce el 57% del total mundial
- Económica- motor de la economía rural
- Social- 1.1 millones de familias y aprox 5.0 millones de empleos directos.
  - Principalmente pequeños productores
- Ambiental-2.3 millones ha establecidas bajo sombra
  - Producción de Agua, refugio de flora y fauna



# Falta de Sostenibilidad Económica

- Perdida de Valor de la Cosecha
- Inflación
  - Precios nominales
  - Poder adquisitiva
- Mayores exigencias
  - Incremento de costos
  - Certificaciones
  - Asociadas al cambio climático

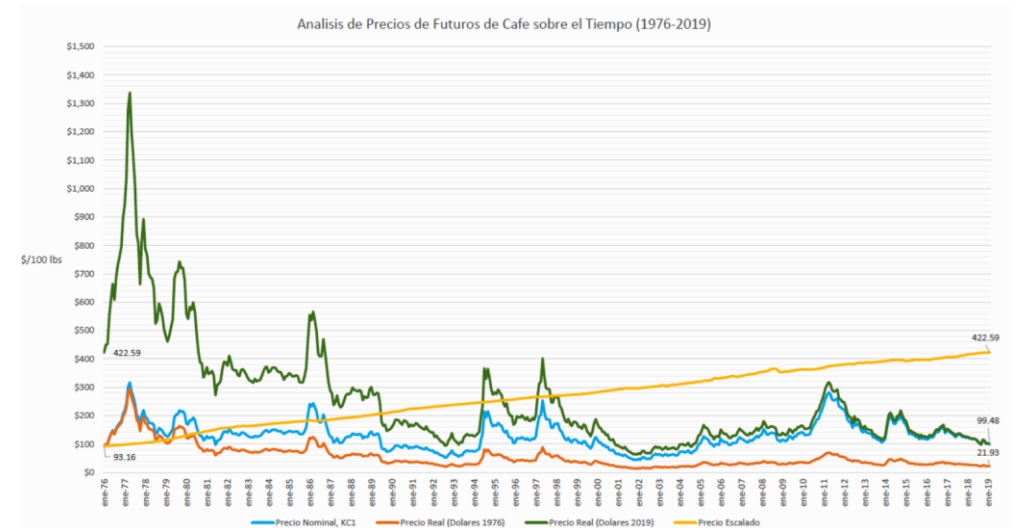

Comparación del precio de un vehículo agrícola en 1976 y 2017 y su equivalente en quintales de café oro.

Toyota Land Cruiser FJ 46 modelo 1976:  
US\$ 5,543.00, equivalente a 55.35 qq. oro

Toyota Land Cruiser Pick Up J11F modelo 2017:  
US\$ 41,394.00, equivalente a 1457 qq. oro



$$\text{PROFIT} = \text{REVENUE} - \text{COST}$$

↑ TO INCREASE THIS...    ↑ ... INCREASE THIS...    ↑ ...OR DECREASE THIS

# DESAFIOS Actuales

---

## Cambio Climático

- Condiciones variables, extremas.

## Intensificación de Plagas y Enfermedades

- Roya, Broca, Ojo de gallo
- CBD (Coffee Berry Disease)
- Surgen Nuevas Plagas y Enfermedades

## Alto Endeudamiento y Escaso Acceso a Financiamiento

## Limitada participación de Jóvenes y Mujeres

## Escases de mano de obra

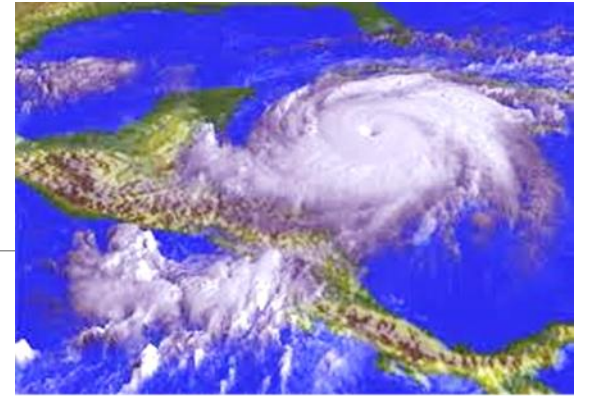



# Inequidad en la Cadena.... Apenas subsistiendo

## Ejemplos:

- \$28 mil millones generados en impuestos en EEUU vs \$19.5 mil millones recibidos por los 25 millones de productores en el mundo.
- Las reexportaciones de café en países consumidores duplican el valor recibido por los productores (ICO)
- Una propina de \$0.25 representa diez veces el valor recibido por el productor del café que dio lugar a la taza.





# Como Impacta en Nuestros Productores

## Fuerte Impacto Socio-económico

- Problemas Sociales
  - Migración (duplicado en los últimos 19 años- Inter American Dialogue)
  - Incremento en Actividades Ilícitas
- Situación Económica desmejorada del productor y la familia
  - Pobreza Centroamérica (51% de la población- FAO)
  - Educación (Analfabetismo rural 26% C.A. Vs 10% A.L.)-UNESCO
  - Inseguridad Alimentaria (60-70% no tienen asegurada la alimentación)
  - Salud
  - Vivienda
  - Menor acceso a financiamiento
- Menor atención a la finca
  - Abandono de cafetales
  - Mal manejo (Roya y otros)
  - Desinterés de los jóvenes
- Deterioro ambiental
  - Sustitución y Desplazamiento

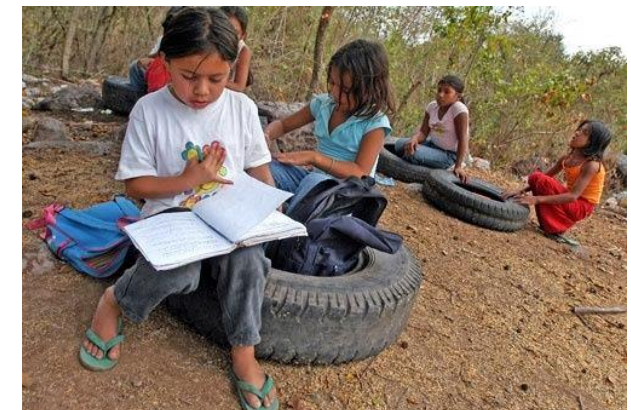

## Fortalezas/Oportunidades

- Mercado bien desarrollado
  - Países reconocidos por calidad
- Condiciones agroecológicas favorables
- Experiencia- Cultura cafetalera
- Institucionalidad Cafetalera
  - Nacional y Regional
- Proyecta una demanda que se duplica para el 2050



# En la Búsqueda de la Sostenibilidad

Integral: Económica-Social-Ambiental

- Interdependientes

EFICIENTES- Producir más con menos

- Mayor productividad
- Menor impacto ambiental
- Mejor calidad
- Mejores procesos
- Nuevos y mejores mercados





# Que se hace desde PROMECAFE para lograr la Sostenibilidad

Integración de países para un trabajo Coordinado.

- Redes temáticas (Huella ambiental, investigadores, promoción y mercadeo, catadores, otras)

Promueve la cooperación técnica recíproca.

- Talleres regionales, intercambios técnicos, giras.

Posicionamiento en Instancias Técnico/Política relacionadas al café

- OIC, FORAGRO, Foro Mundial de Productores, Sintercafe, ASIC, Cumbre de la Roca, otros)

Gestión de Recursos para la Ejecución de Proyectos Regionales





# Que se hace desde PROMECAFE para lograr la Sostenibilidad

Lidera el desarrollo de Eventos Regionales de Intercambio Técnico/Investigación

- Simposio Latinoamericano de Caficultura, Cumbre de la Roca del Café

Promueve alianzas y cooperación con la Cooperación Internacional y Organismos de Desarrollo

- WCR, CAC, FAO, OIRSA, UTZ, Rainforest Alliance, otros.

Apoya la Investigación en Café

- Alianza con Universidades y Cooperantes.



# Conclusiones

---

1. La producción de café es una actividad fundamental para los países de Promecafe, sustenta la vida de miles de familias, genera riqueza y contribuye al cuidado del ambiente y los recursos.
2. La región tiene características especiales, entre ellas: reconocida calidad en la taza, sistemas de producción amigables con el ambiente y una amplia distribución de los ingresos entre muchísimos pequeños productores, los cuales son atributos especiales, valorados en el mercado, que debemos aprovechar como ventaja competitiva para comercializar.
3. La caficultura mundial enfrenta grandes retos, entre los principales, la escasa sostenibilidad económica, dicha situación a su vez compromete la sostenibilidad ambiental y social.
4. Eficiencia, calidad y productividad son elementos esenciales para sobrellevar los desafíos de la región.
5. Es necesario identificar mecanismos novedosos para comercializar el café de nuestra región, acercando al productor al consumidor final.

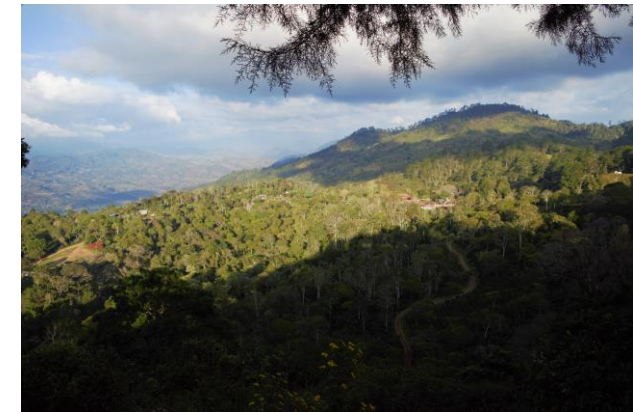



# ¡GRACIAS POR SU ATENCIÓN!

